

Afstaða 1:500

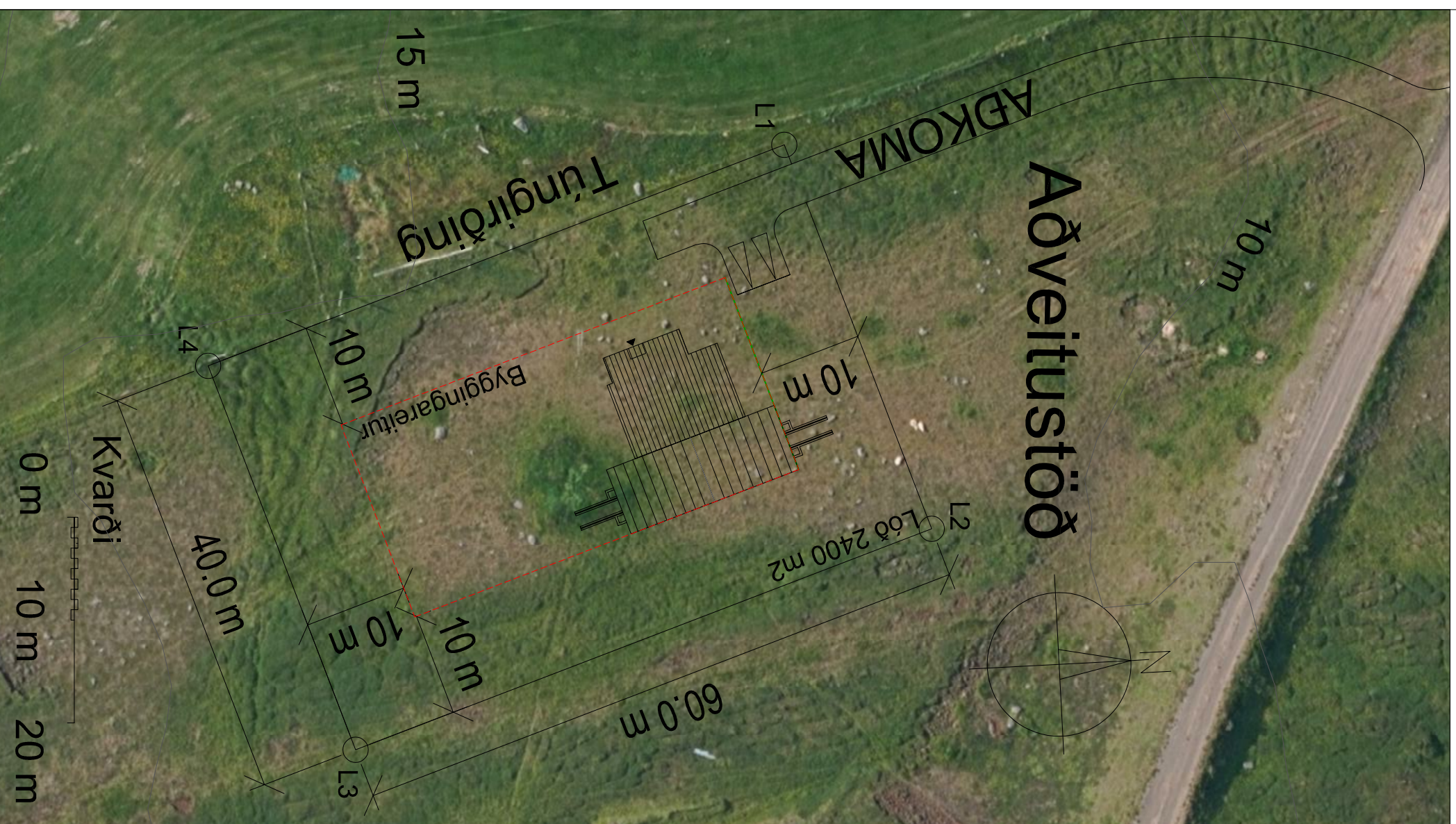

Afstaða 1:2500



Lóðarblað: Aðveitustöð Rarík Kópasker

Hornpunktar lóðar - ÍSNET 93:
Lóðarpunktur X-hnit Y-hnit

L1	615941.38	647090.99
L2	615978.73	647105.32
L3	616000.22	647049.30
L4	615962.88	647034.97

Um er að ræða leigulöð, í eigu ríkiseigna, þar sem reist er aðveitustöð Rarík.

Löð úr landi Snartarstaða landnúmer 154220, Norðurþingi. Hæðarkóti á hus ákveðinn í samræði við byggingaflutva. Mænishæð innan við 20 m. Frjálts mænlisstétna.

Bítréðastæði: 2.

Stærð lóðar: 2400 m² (40x60 m). Nýtingarhlutfall < 0.3
Hnit frá loftmynd, Loftmyndum. Nákvæmni hnta: +/- 0.5 m

Adkoma frá vegi að spennivíki Rarík er tengist inn á veg 870 Sléttuvegur.

Önefnd mál eru mm, hnit í m

Br:	Hverju breytt:	Dags:	Kvittum:
Rarík - aðveitustöð		Telkn nr:	
Snartarstaðir, Noðurþing		600	
Lóðarblað		Frumstærð:	
Hnit, mál, byggingareitur		A3	
Dags:	17.7.21	Mkr:	1:500/2500
Sampr:		V.m/21	036
		Telkn:	GPS

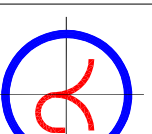

VGS
VERKFRÆÐISTOFA
GUÐDÓNS P. SIEFÚSSONAR EHF.
AUSTURVEGI 42, 2.HÆÐ,
800 SELFÖRSÍ
S: 482 2805 F: 482 3818
NETFANG: VGS@VGS.IS